

CIUDAD DE MÉXICO

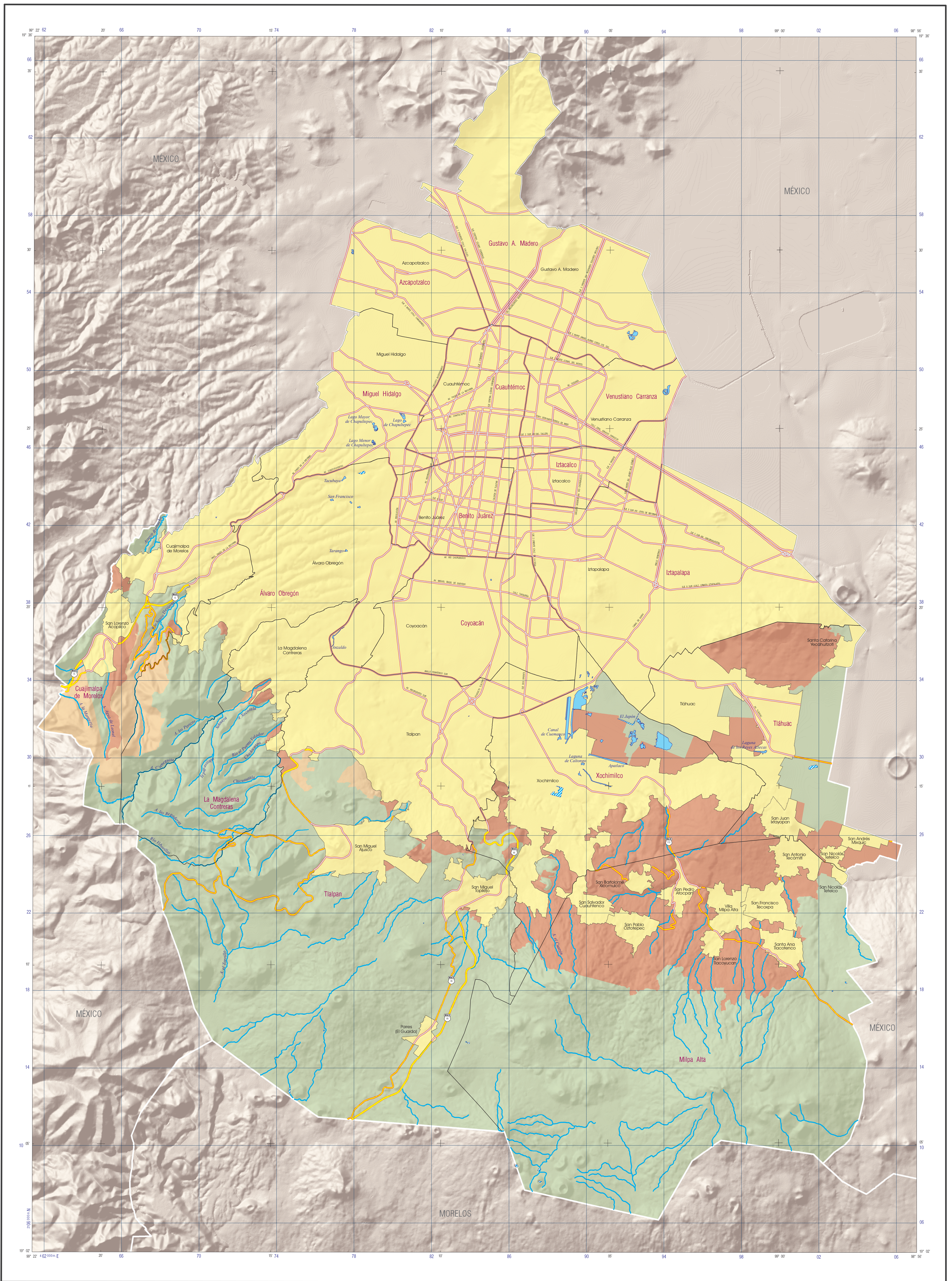

SIGNOS CONVENCIONALES

POBLACIONES

- CAPITAL DEL ESTADO:
- LOCALIDAD URBANA:
- NOMBRE DEL ESTADO COLINDANTE:

LÍMITES

- LÍMITE INTERNACIONAL:
- LÍMITE GEODIESTRICO ESTATAL:
- LÍMITE GEODIESTRICO MUNICIPAL:
- NOMBRE DEL LÍMITE GEODIESTRICO MUNICIPAL:

RASGOS HIDROGRÁFICOS

- CORRIENTE Y CUERPO DE AGUA INTERMITENTE Y PERENNE:

OTROS RASGOS

- CARRERA DE DOS, Y MÁS DE DOS CARRILES:
- NUMERACION DE CARRERA: FEDERAL, ESTATAL:

DISTRIBUCIÓN DE LA SUPERFICIE POR TIPO DE PROPIEDAD

TERRITORIO CONTINENTAL	Porcentaje
ÁREA DE ZONA URBANA	52.66%
PROPIEDAD PRIVADA	36.50%
PROPIEDAD SOCIAL	9.13%
PROPIEDAD PÚBLICA FEDERAL	1.71%
ÁREA EN PROCESO DE ACTUALIZACIÓN	-

ESCALA 1:80 000

0 1.6 3.2 4.8 6.4 Kilómetros

CARTA CATASTRAL DE LA CIUDAD DE MÉXICO

1:80 000

SEDATU
SECRETARÍA DE DESARROLLO AGRARIO, TERRITORIAL Y URBANO

RAN
Registro Agrario Nacional

INEGI
INSTITUTO NACIONAL DE ESTADÍSTICA Y GEOGRAFÍA

Conociendo México
01 800 111 48 34
www.inegi.org.mx
atencion@inegi.org.mx

DR. © 2016, INSTITUTO NACIONAL DE ESTADÍSTICA Y GEOGRAFÍA (INEGI)
EDIFICIO SEDE
AVENIDA HERCULES DE NAZZARI SUR 3301, FRACCIONAMIENTO JARDINES DEL PARQUE, C.P. 02726, AGUASCALIENTES, AGUASCALIENTES, AGUASCALIENTES, ENTRE LA CALLE FREGI, AVENIDA DEL LAGO Y AVENIDA PASO DE LAS GARZAS.
www.inegi.org.mx, CORREO ELECTRÓNICO: info@inegi.org.mx