SUBSISTEMA DE ABASTECIMIENTO DE AGUA POTABLE

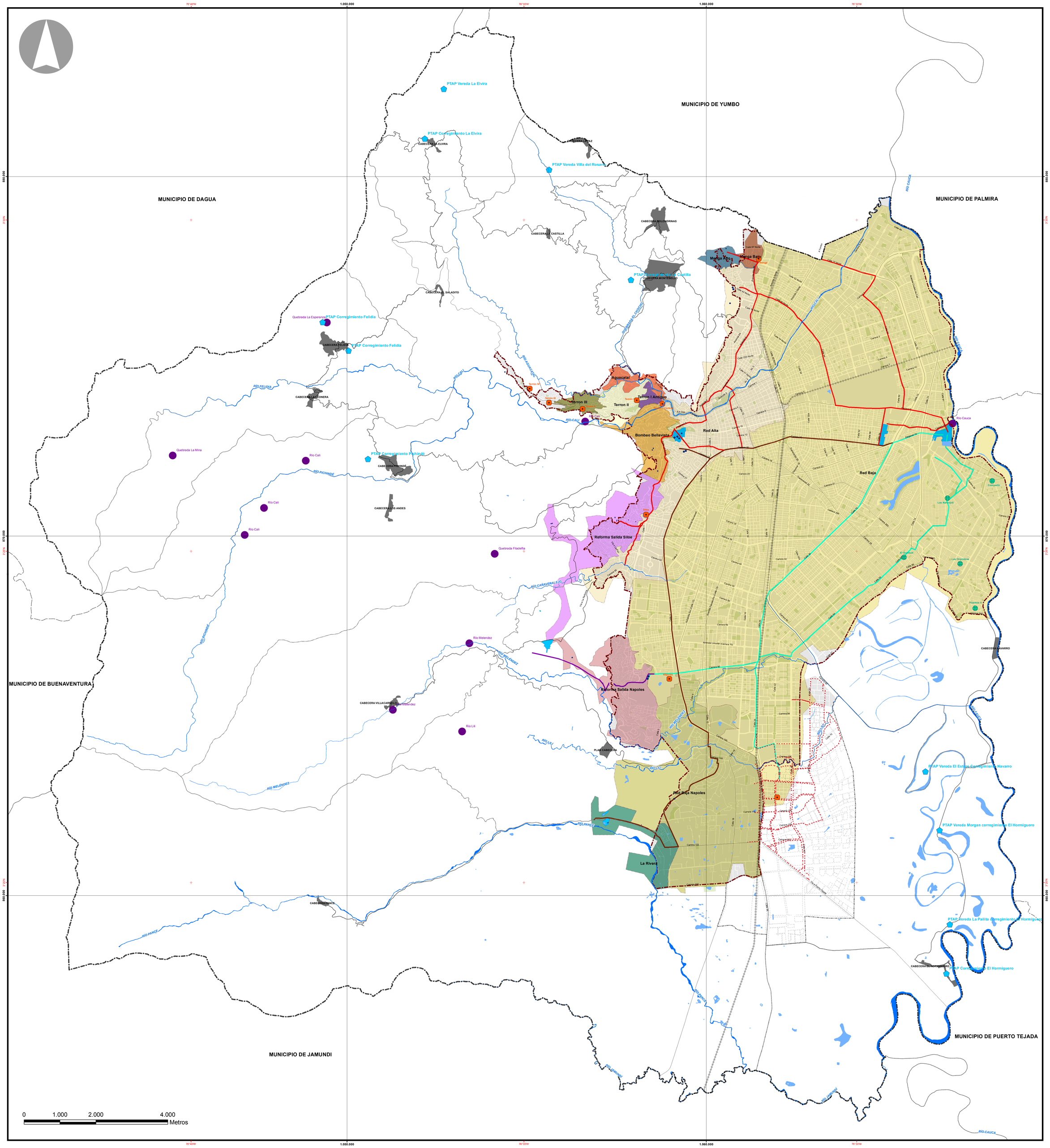

LEYENDA

- BOCATOMAS
- ESTACIONES DE BOMBEO
- TANQUES
- POZOS PROFUNDOS
- PLANTA DE TRATAMIENTO DE AGUA POTABLE EN ZONA RURAL
- PLANTA DE TRATAMIENTO DE AGUA POTABLE QUE SIRVE A LA ZONA URBANA

INFRAESTRUCTURA DE ACUEDUCTO
- LÍNEA NÁPOLES (LA REFORMA)
- SALIDA SUR (RÍO CAUCA)
- TUBERÍA DE TRANSMISIÓN
- TUBERÍA DE CONDUCCIÓN
- RED ACUEDUCTO PROPUESTO ZONA EXPANSION

SECTORES HIDRAÚLICOS ZONAS
- RED ALTA
- RED BAJA
- TERRÓN I
- TERRÓN II
- TERRÓN III
- LA RIVERA
- AGUACATAL
- MENGA ALTO
- MENGA BAJO
- RED BAJA NÁPOLES
- BOMBEO BELLAVISTA
- REFORMA SALIDA SILÓE
- REFORMA SALIDA NÁPOLES

CONVENCIONES

- PERÍMETRO MUNICIPAL
- PERÍMETRO URBANO
- PERÍMETRO EXPANSIÓN
- MUNICIPIOS VECINOS
- PERÍMETRO CORREGIMIENTOS
- CABECERAS DE CORREGIMIENTOS
- MANZANAS
- MANZANAS PROYECTADAS
- RÍOS
- HUMEDALES
- ESPACIO PÚBLICO
- VÍAS URBANAS PRINCIPALES
- VÍAS RURALES PRINCIPALES
- VÍA FÉRREA

FUENTES:

Base cartográfica:
1.DEPARTAMENTO ADMINISTRATIVO PLANEACIÓN MUNICIPAL (DAPM - 2014)
2.CORPORACIÓN AUTÓNOMA REGIONAL DEL VALLE DEL CAUCA (C.V.C.)
Humedales 2013

Información temática:
1.EMCALI 2012: Estaciones de Bombeo, Plantas de Tratamiento, Pozos Profundos, Tanques, Infraestructura, Sectores Hidraúlicos.
2. HIDRO-OCCIDENTE. 2006: Red Acueducto propuesto área de expansión
3. CVC 2014: Bocatomas Zona Rural

NOTAS:

LA INFORMACIÓN TEMÁTICA CONTENIDA EN ESTE MAPA FUE CONCERTADA CON LA CORPORACIÓN AUTÓNOMA REGIONAL DEL VALLE DEL CAUCA – CVC DANDO COMO RESULTADO LAS RESOLUCIÓNES Nº 0078 DEL 3 DE FEBRERO DE 2014 Y Nº 0170 DEL 2 DE ABRIL DE 2014.

TODO TRAZADO FUERA DEL PERÍMETRO MUNICIPAL ES INDICATIVO.

DATOS INFORMACIÓN ESPACIAL

SISTEMA DE COORDENADAS CARTESIANO DE CALI.

PROYECCIÓN TRANSVERSA MERCATOR. ELIPSOIDE GRS 1980.

DATUM MAGNA ORIGEN SANTIAGO DE CALI.

COORDENADAS PLANAS CARTESIANAS CON ORIGEN:

LATITUD: 3°26'30,779" NORTE
LONGITUD: 76°31'14,025" OESTE
FALSO NORTE: 872.364.630 M.
FALSO ESTE: 1'061.900,180 M.
PLANO DE PROYECCIÓN: 1.000 M.

ALCALDÍA DE SANTIAGO DE CALI
DEPARTAMENTO ADMINISTRATIVO DE PLANEACIÓN MUNICIPAL

DEPARTAMENTO ADMINISTRATIVO DE PLANEACIÓN MUNICIPAL

SUBDIRECCIÓN DE POT Y SERVICIOS PÚBLICOS

PLAN DE ORDENAMIENTO TERRITORIAL SANTIAGO DE CALI ACUERDO No. 0373 DE 2014

CONTENIDO:

SUBSISTEMA DE ABASTECIMIENTO DE AGUA POTABLE

LAURA BEATRÍZ LUGO MARÍN
ALCALDESA AD HOC

FABIO FERNANDO ARROYAVE RIVAS
PRESIDENTE CONCEJO MUNICIPAL

LEÓN DARÍO ESPINOSA RESTREPO
DIRECTOR DEL DEPARTAMENTO ADMINISTRATIVO DE PLANEACIÓN MUNICIPAL

ESCALA: 1:30.000

ARCHIVO: MAPA_25_SUBSISTEMA_DE_ ABASTECIMIENTO_AGUA_POTABLE.mxd

MAPA: 25 / 55

FECHA: NOVIEMBRE DE 2014

POT Plan de Ordenamiento Territorial